

PROGRAMA DE VIGILANCIA EPIDEMIOLÓGICA FITOSANITARIA

Estado de Aguascalientes

Informe de actividades correspondiente a abril de 2020

13

PLAGAS VIGILADAS CONFORME A LA NIMF 6

- **Complejo escarabajo barrenador polífago** (*Euwallacea* sp. - *Fusarium* *Euwallaceae*)
- **Complejo escarabajo ambrosia del laurel rojo** (*Xyleborus glabratus* - *Raffaelea lauricola*)
- **Enfermedad de Pierce** (*Xylella fastidiosa* subsp. *fastidiosa*)
- **Pudrición negra de la vid** (*Guignardia bidwelli* - *Phyllosticta ampelicida*)
- **Roya del la vid** (*Phakopsora euvtis*)
- **Virus del complejo de la hoja enrollada de la vid** (GLRaV-1; GLRaV-2 y GLRaV-3)
- **Cancro de la vid** (*Xanthomonas campestris* pv. *viticola*)
- **Gusano de la mazorca** (*Helicoverpa armigera*)
- **Gusano oriental de la hoja** (*Spodoptera litura*)
- **Palomilla del tomate** (*Tuta absoluta*)
- **Palomilla europea de la vid** (*Lobesia botrana*)
- **Palomilla marrón de la manzana** (*Epiphyas postvittana*)
- **Palomilla oriental de la fruta** (*Grapholita molesta*)
- **Palomilla gitana** (*Lymantria dispar*)

11

MUNICIPIOS

2,466

REGISTROS EN
TIEMPO REAL

PRINCIPALES CULTIVOS PROTEGIDOS

MAÍZ

GUAYABA

TOMATE
ROJO

ALFALFA

CHILE

LECHUGA



COBERTURA CON ESTRATEGIA DE VIGILANCIA

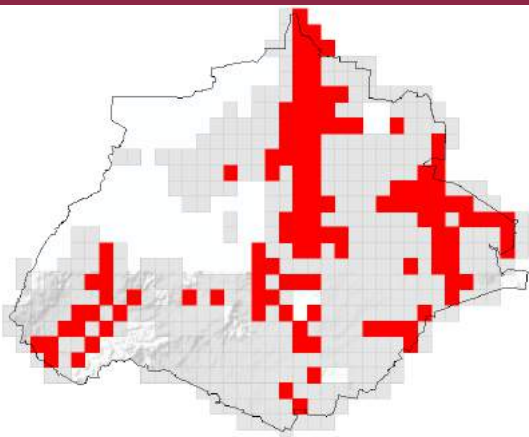

510 TRAMPAS



1,214 Ha EXPLORACIÓN



50 EXPLORACIÓN PUNTUAL



ACTIVIDADES

ACTIVIDAD	PROGRAMADO AL MES	REALIZADO AL MES	% DE AVANCE
REVISIONES EN RUTAS DE TRAMPEO	1900	1992	104.84%
HECTÁREAS EXPLORADAS	219	222.22	101.47%
REVISIONES EN EXPLORACIÓN PUNTUAL	100	87	87%



143,153.06 HA
SUPERFICIE CULTIVADA



\$3,208,122,364.54
VALOR DE LA PRODUCCIÓN

RESULTADO DE LA VIGILANCIA AL MES

23

MUESTRAS INGRESADAS

a Diagnostico Fitosanitario en el
Centro Nacional de Referencia Fitosanitaria

NO SE HAN
ENCONTRADO
SÍNTOMAS O SIGNOS
A LA PRESENCIA DE PLAGAS
BAJO VIGILANCIA